

Club de Consumidores en Autoservicio



PLAN ¡AFILIA-GANA!

Actualmente compramos en lugares donde **NO** obtenemos ningún beneficio:

- En la miscelánea de la esquina.
- En el mercado.
- En el tianguis.
- En la central de abastos.



!! COMPRA INTELIGENTEMENTE !!

CONSUME Y GANA



**SI CONJUNTAMOS NUESTROS
CONSUMOS OBTENDREMOS
BENEFICIOS ECONÓMICOS REALES**



**¡COMPRA A TRAVÉS DEL CLUB DE
CONSUMIDORES EN AUTOSERVICIO!**



REDES DE AUTOSERVICIO

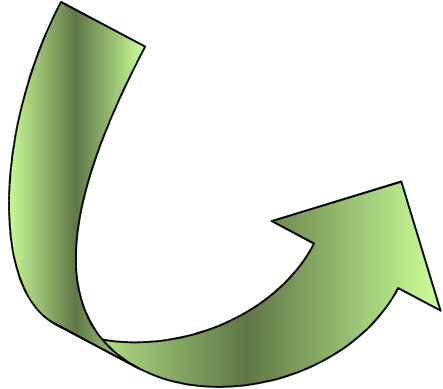

CLUB



CONVENIO

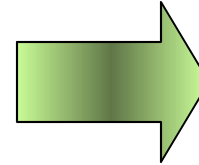
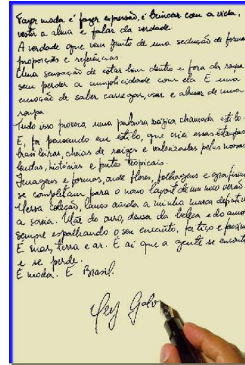

COMPRAS MENSUALES POR VOLUMEN



Descuento

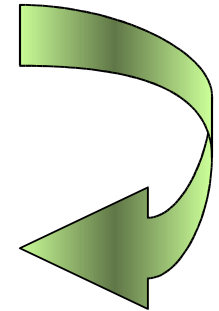

A la RED de Socios

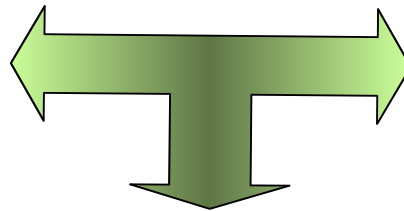
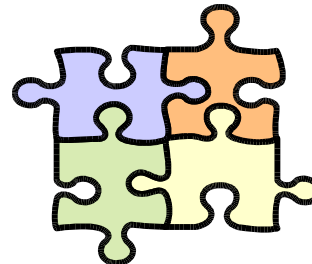

PARA AFILIARTE SOLO NECESITAS:



1. Inscripción
\$300.00 anual

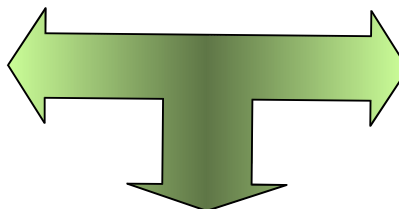

2. Consumo Mensual
\$500.00 mínimo



3. Invitar a la gente a consumir con nosotros.

¿QUÉ PRODUCTOS VAS A CONSUMIR?

LO QUE
SIEMPRE HAS
COMPRADO

- Abarrotes.
- Lácteos.
- Farmacia.
- Electrónica.
- Línea Blanca.
- Ropa.
- Mucho más...

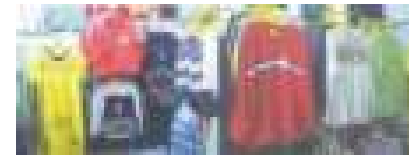

¿CÓMO VAS A PAGAR TU CONSUMO?



AL INSCRIBIRTE SE TE
PROPORCIONAN VALES PAPEL
PARA TU CONSUMO Y
POSTERIORMENTE UN
MONEDERO ELECTRONICO DE
LAS TIENDAS

BENEFICIOS ECONÓMICOS

BONOS POR
AFILIACIÓN DE
PERSONAS

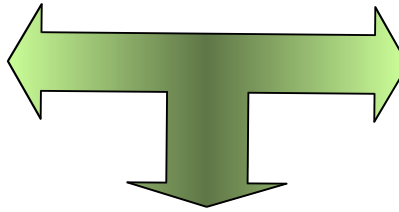

BONIFICACIONES
POR CONSUMO
MENSUAL

PREMIO POR
CONSUMIDORES
ACTIVOS DE TU RED

BONOS POR AFILIACIÓN

- 1er. Gen. \$100.00 por afiliado
 - 2da. Gen. \$ 30.00 por afiliado
 - 3er. Gen. \$ 40.00 por afiliado
 - 4ta. Gen. \$ 15.00 por afiliado
 - 5ta. Gen. \$ 10.00 por afiliado
- * {

*

NOTA: Para obtener este bono deberás realizar tu consumo mensual de \$500.00

REGALÍAS POR CONSUMO MENSUAL

- Tú 1% de \$500.00 en adelante
- 1era. Generación 2% de \$500.00 en adelante
- 2da. Generación 2% de \$500.00 en adelante
- 3era. Generación 2% de \$500.00 en adelante
- 4ta. Generación 1% de \$500.00 en adelante
- 5ta. Generación 1% de \$500.00 en adelante

PREMIOS ADICIONALES

**VIAJES A DESTINOS
NACIONALES**



CRUCEROS POR EL CARIBE

VIAJE POR 3 DIAS y 2 NOCHES 2 Adultos y 2 Niños

• 2000 consumidores

ACAPULCO/VERACRUZ

• 4000 consumidores

IXTAPA/HUATULCO

• 6000 consumidores

P.VALLARTA/MAZATLAN/CANCUN

• 8000 consumidores

CRUCERO AL CARIBE 7 DIAS

O SI LO PREFIERES EL EQUIVALENTE EN DINERO EN EFECTIVO.

LA PERSEVERANCIA EN TU NEGOCIO TIENE UN PREMIO



10,000 CONSUMIDORES EN TU RED

IMPORTANTE PARA TU

ESCALA DE COMISIONES POR CONSUMO PARA EL PATROCINADOR
(TU)

DE \$500.00 EN ADELANTE	1% = \$ 5.00
DE \$2,500.00 EN ADELANTE	4% = \$ 100.00

UTILIDADES POR EL CONSUMO MINIMO DE TU RED

(Si consumen \$ 1,000.00 duplican utilidades)

GENERACION	AFILIADOS	CONSUMO AL MES CADA UNO	CONSUMO TOTAL	% QUE GANAS POR CONSUMO	GANAS AL MES
TU	1	\$500.00	\$500.00	1%	\$5.00
1a	12	\$500.00	\$6,000.00	2%	\$120.00
2a	144	\$500.00	\$72,000.00	2%	\$1,440.00
3a	1,728	\$500.00	\$864,000.00	2%	\$17,280.00
4a	20,736	\$500.00	\$10,368,000.00	1%	\$103,680.00
5a	248,832	\$500.00	\$124,416,000.00	1%	\$1,244,160.00
			\$135,726,500.00		
SI TU RED CRECE CELULARMENTE OBTENDRAS EN 6 MESES UN TOTAL DE:					\$1,366,685.00
ANALIZA UTILIDADES SI AFILIAS DE 9 EN 9					
TU	1	\$500.00	\$500.00	1%	\$5.00
1a	9	\$500.00	\$4,500.00	2%	\$90.00
2a	81	\$500.00	\$40,500.00	2%	\$810.00
3a	729	\$500.00	\$364,500.00	2%	\$7,290.00
4a	6,561	\$500.00	\$3,280,500.00	1%	\$32,805.00
5a	59,049	\$500.00	\$29,524,500.00	1%	\$295,245.00
			\$33,215,000.00		
SI TU RED CRECE CELULARMENTE OBTENDRAS EN 6 MESES UN TOTAL DE:					\$336,245.00

REQUISITOS PARA AFILIARSE A CLUB DE CONSUMIDORES EN AUTOSERVICIO, S.A. DE C.V.

- 1) COPIA DE CREDENCIAL DE ELECTOR
- 2) COPIA DE COMPROBANTE DE DOMICILIO
- 3) INSCRIPCION DE \$300.00
- 4) DESPOSITAR EN:

BANCO HSBC

No. De CUENTA **4026982363**

A nombre de :

**CLUB DE CONSUMIDORES EN AUTOSERVICIO,
S.A. DE C.V.**

Contacto:

José Antonio Palos, Club ID No. 2221 Tel (81) 1344-1639

<http://clubdecompra.tripod.com>

joseantoniopalos@gmail.com elclubdecompra@gmail.com